

Findbuch

044.

Gondelsheim

Kirchenbezirk Bretten-Bruchsal

Laufzeit von 1705 – 2016

Bearbeitet von Johanna Wohlgemuth

im April 2018

Landeskirchliches Archiv Karlsruhe

Bei Zitation angeben: LkA KA, 044. Gondelsheim, Nr. ...

Inhaltsverzeichnis

Vorwort	IV
1. Organisation der Kirche	1
1.01. Gliedschaft	1
1.01.01. Diaspora	2
1.01.02. Sonstiges	3
1.02. Gremien innerhalb der Gemeinde	4
1.02.01. Wahlen	7
1.03. Kirchensitationen	8
1.04. Bezirk und EOK	9
1.05. Kirchengemeinde und Politik	10
2. Mitarbeitende der Kirche	11
2.01. Pfarrdienst	11
2.02. Rechner und Erheber	13
2.03. Mitarbeitende in der Diakonie	14
2.04. Sonstige Mitarbeitende	15
3. Dienst und Ordnung der Verkündigung	16
3.01. Kirchenzucht	16
3.02. Gottesdienst	17
3.02.01. Abkündigungen	18
3.02.02. Gottesdienstteilnehmer	19
3.02.03. Christenlehre	20
3.02.04. Andere Formen der Verkündigung	21
3.03. Amtshandlungen	22
3.03.01. Konfirmation	22
3.03.02. Ehe und Trauung	23
3.03.03. Sonstiges	24
3.04. Kirchenmusik	25
3.05. Schule und Religionsunterricht	26
4. Allgemeine Amtsführung und Verwaltung	27
4.01. Archiv und Registratur	27
4.02. Büro und Kanzlei	28
4.03. Historische Quellen	29
4.04. Statistik	30
5. Vermögen der Kirche	31
5.01. Fonds	31
5.02. Haushaltspläne	32
5.03. Rechnungen	33
5.03.01. Jahresrechnungen	33
5.03.02. Rechnungen der Baufonds	35
5.03.03. Almosen-, Kirchen- und Heiligenfondsrechnungen	40
5.03.05. Sonstiges	53
5.04. Sachvermögen	54
5.05. Grundvermögen	55
5.06. Darlehen und Wertpapiere	56

5.07. Rechte und Nutzungen	57
5.08. Schenkungen und Stiftungen	58
5.09. Steuer	59
5.10. Kollekten und Opfer	60
6. Kirchliche Gebäude	62
6.01. Allgemeines	62
6.02. Kirche	63
6.02.01. Bau und Unterhaltung	63
6.02.02. Inneneinrichtung und Installationen	65
6.02.03. Sonstiges	66
6.03. Pfarrhaus	67
6.04. Gemeindehaus	68
6.05. Gebäude für Diakonie	69
6.06. Sonstige Gebäude	70
7. Gemeinde und ihre Gruppen	71
7.01. Öffentlichkeitsarbeit und Kulturelle Bildung	71
7.03. Gemeindegarbeit	72
7.04. Kirchliche und weltliche Vereine	73
8. Diakonie und Seelsorge	74
8.01. Diakonisches Werk	74
8.02. Kindergärten und Erziehungsarbeit	75
8.03. Arbeit im Gesundheitswesen	77
8.04. Seelsorge	78
8.04.01. Militär	78
8.04.02. Sonstige Seelsorge	79
8.05. Patenschaften	80

Vorwort

1. Bestandsgeschichte

Das Pfarrarchiv der Evangelischen Gemeinde Gondelsheim wurde im Dezember 2017 zur Bearbeitung in das Landeskirchliche Archiv Karlsruhe abgegeben und von Januar bis April 2018 mithilfe des Archivprogramms Augias 8.3 von Johanna Wohlgemuth erschlossen. Der Bestand wurde gesäubert, entmetallisiert und neu verpackt und besteht nun aus 371 Verzeichnungseinheiten mit ca. 5,4 laufenden Metern. Außerdem wurde ein Zwischenarchiv mit Kassationsanweisungen angelegt sowie eine sinnvolle Handordnerstruktur erstellt.

Vor allem jüngere Akten waren anfangs entweder in Ringordnern oder Pappheftern eingeordnet. Der ältere Teil der Akten war meist durch die badische Oberrandlochung gebunden.

Die Ablage erfolgte bei allen Akten thematisch bzw. nach den Verzeichnisgruppen des Aktenplans von 1989. Bis auf wenige Ausnahmen waren die Akten nicht streng chronologisch abgelegt, da sie entweder zwischendurch falsch oder generell kaufmännisch sortiert waren.

Insgesamt umfasst der Bestand die Jahre 1705 bis einschließlich 2016, wobei die größte Überlieferungsdichte im 19. und 20. Jahrhundert vorliegt. Im 18. Jahrhundert betreffen die Akten vor allem die Finanzen der Gemeinde, ebendiese Akten machen gemeinsam mit solchen zur Gremienarbeit (v. a. des Kirchengemeinderats) insgesamt den Großteil des Pfarrarchivs aus.

Weiterhin spielen Gottesdienste für verschiedene Altersgruppen, Gemeindearbeit in Männer-, Frauen- und Jugendkreisen sowie im Kirchenchor eine Rolle. Auch seelsorgerische Aktivitäten sind in einigen Akten Thema.

Ausgesprochen gut überliefert sind Angelegenheiten des Gemeindelebens, des Bauwesens – hier vor allem der Wiederaufbau der Kirche nach Ende des Zweiten Weltkrieges – und des Kindergärtenbetriebs.

2. Kassation

Bei der Bearbeitung des Bestandes wurden Rundbriefe, Druckschriften, ältere Kontoauszüge, Belege zu Jahresrechnungen, Spendenbescheinigungen, Anmeldungen zu Amtshandlungen, Geschäftstagebücher nach 1950, Dubletten sowie Bauplanungen, die nicht zur Realisierung gekommen sind, kassiert. Außerdem wurden Rechnungen, abgelaufene Verträge und Beihilfeanträge sowie -bescheide zu Sprachfördermaßnahmen von Kindergartenkindern entnommen. Genauere Informationen im Folgenden:

Generell:

- Rundschreiben
- Doppeltes

Gruppe 1:

Az.	Titel	Band	Lz.	Umfang
11/42	Diaspora Neibsheim: Wählerlisten Ältestenwahlen		1977	0,5 cm
11/42	Wähler- und Vorschlagslisten Ältestenwahlen		1947–1977	1,5 cm
11/42	Schriftverkehr, Wahlvorschläge, Strichlisten Ältestenwahlen		1983–2007	2 cm
12/2	Dekanatsvertretung (2 Rundschreiben)		1898–1906	0,5 cm
12/4	Protokolle und Sitzungseinladungen Bezirkssynoden		1947–1980	2 cm
12/4	Beschlüsse und Berichte Diözesansynoden		1838–1941	4 cm
12/8	Dekanatsvisitationen, Besuchswoche		1970	0,5 cm
14/20	Union (zwei Rundschreiben)		1871–1899	0,5 cm

Gruppe 2:

Az.	Titel	Band	Lz.	Umfang
21/54	Versicherungen von Personen		1929–1981	2 cm
22/24	Persönliche Angelegenheiten des Pfarrers: Urlaubsvertretung		1958–1973	0,5 cm
22/5	Einkommens- und Ruhegehaltsverhältnisse des Pfarrers		1948–1973	0,5 cm

22/546	Feuerversicherungskasse (Bezirksverwaltung)		1927-1949	1 cm
26/1	Nachweis über Arbeitsverträge kirchenmusikalischer Aushilfen		2013–2016	2 cm

Gruppe 3:

Az.	Titel	Band	Lz.	Umfang
32/27	Fotos Erntedankgottesdienst		2005	
33/2	Taufe (Anmeldungen, Taufscheine)		1952–1981	1 cm
33/2	Taufe		1983–2007	9 cm
33/2	Taufe		1893–1941	1 cm
33/4	Andenkarten Konfirmation		2009	
33/4	Entwürfe Konfirmationsordnung, Einladungen Elternabende		1964	0,5 cm
33/5	Trauung		1976–2007	7 cm
33/5	Heiratsurkunden		1918–1936	2 cm
33/5	Trauscheine		1937–1944	1 cm
33/5	Trauung und Ehe		1951–1974	1 cm
33/52	Ehejubiläen		1929–1967	0,5 cm
33/6	Erlaubnisse zur Beerdigung		1951–1964	3 cm
33/6	Erlaubnisscheine zur Beerdigung		1921–1928	1 cm
33/6	Beerdigung		1988–2007	5 cm
33/8	Zeugnisse, Auskünfte		1955–1973	0,5 cm
34/4	Einladungen und Programme zu kirchenmusikalischen Veranstaltungen auf Bezirksebene		1950–1990	2 cm
35/1	Sitzungseinladungen und -protokolle des Schulbeirats		1956–1980	1 cm

Gruppe 4:

Az.	Titel	Band	Lz.	Umfang
41/1	Registraturordnung		1831	0,5 cm
43/5	Kirchenbuchauszüge		1953–1967	1 cm

43/5	Ahnenforschung		1935–1981	2 cm
44/3	Geschäftstagebücher	Bd. 3	1957–1980	2,5 cm
44/3	Geschäftstagebücher		1990–2005	3 cm
44/3	Geschäftstagebücher		1981–1990	2 cm
46/1	Zeitungsartikel und Einladungen zu Jubiläumsfesten von Gondelsheimer Vereinen		1950-1973	2 cm

Gruppe 5:

Az.	Titel	Band	Lz.	Umfang
51/5	Kirchensteueranteile, Zuschüsse		1974–1982	0,5 cm
51/8	Beiheft zur Jahresrechnung, Kopien		1979	0,5 cm
51/8	Belege Jahresrechnungen	Bd. 1	2005	4 cm
51/8	Belege Jahresrechnungen	Bd. 2	2005	4 cm
51/8	Belege Jahresrechnungen	Bd. 4	2005	9 cm
51/8	Belege Jahresrechnungen	Bd. 3	2005	6 cm
51/8	Belege Jahresrechnungen		2004–2005	1 cm
51/8	Rechnungskopien		2005–2007	6 cm
51/8	Pfarramtskassenbuch		1994–2007	0,5 cm
51/86	Jahresrechnung		1972	1 cm
52/3	Inventarversicherungen		1963–1968	0,5 cm
53/53	Verpachtung		1943–1959	0,5 cm
54/4	Wertpapiere		1950–1967	0,5 cm
54/5	Geldinstitute, Anmeldung/Löschung von Altgeld		1947–1948	0,5 cm
54/5	Kontoauszüge		2005	15 cm
56/7	Spenden		1955–1979	2 cm
56/7	Spendenbescheinigungen		1988–2000	2 cm
56/7	Spendenbescheinigungen		1987–1997	4 cm
56/7	Spendenbescheinigungen		1995–1997	3 cm
56/7	Spendenbescheinigungen		1999–2000	2 cm
56/7	Spendenbescheinigungen		1981–1985	2 cm
56/7	Spendenbescheinigungen		2004–2006	4 cm

56/7	Spendenbescheinigungen		2007	1 cm
56/7	Spendenbescheinigungen		1998–1999	2 cm
56/7	Spendenbescheinigungen		2000–2004	5 cm
56/7	Spendenbescheinigungen		1991–1995	4 cm
56/7	Spendenbescheinigungen		2001–2005	2 cm
56/7	Spendenbescheinigungen		2002–2007	3 cm
56/7	Spenden für Kirchenrenovierung		1975	0,5 cm
57/3	Kirchensteuer Mahnungen, Nachlassgesuche, Sollangaben		1950–1970	2 cm
58/5	Sammellisten		1950–1955	2 cm

Gruppe 6:

Az.	Titel	Band	Lz.	Umfang
60/7	Schutzmaßnahmen/Gebäudeversicherungen		1950–1982	1 cm
60/7	Luftschutz		1935–1940	1 cm
60/7	Prüfung der Feuerlöscher		1978	1 cm
60/71	Nicht berücksichtigte Angebote für Blitzschutzanlagenwartung		1997	0,5 cm
61/2	Fotos des Altars (doppelte)			
61/2	Planungen und Baupläne sowie Kostenberechnungen zum Einbau/Anbau eines Aufzuges an die Kirche (nicht verwirklicht)		2006–2012	4 cm
61/2	Schriftverkehr zur Planung des Aufzuges/- einbaus		2006–2012	3 cm
66/6	Benutzung des Gemeindesaals durch lokale und kirchliche Vereine und Gruppen		1960–1975	1 cm
61/4; 62/4; 66/4	Wartungsberichte und Ölmessungen sowie Rechnungen über regelmäßige Tankreinigungen zu den Heizungen im Gemeindehaus, Pfarrhaus und in der Kirche		1960–1995	2 cm

Gruppe 7:

Az.	Titel	Band	Lz.	Umfang
71/4	Mitteilungen der Gemeinde für das Mitteilungsblatt der politischen Gemeinde Gondelsheim		1976–1985	3 cm
71/7	Rechnungen und Belege zu Gemeindefesten		1962–1980	1 cm
72/2	Beantragung von Zuschüssen und Verwendungsnachweise Jugendfreizeiten, Jugendleiterbescheinigungen		1961–1981	3 cm

Gruppe 8:

Az.	Titel	Band	Lz.	Umfang
82/1	Beihilfebescheide und -anträge für behinderte Kinder		2001–2002	2 cm
82/1	Eingliederungshilfen, Schreiben und Verträge		2000–2006	4 cm
82/1	Rechnungen und Stundenrapporte für Sprachfördermaßnahmen und Integrationshilfen im Kindergarten		2001–2007	4 cm

3. Geschichte der Gemeinde und der Evangelischen Kirche**Gondelsheim**

Der Ort Gondelsheim, der heute etwa 5 km entfernt von Bretten liegt, wurde urkundlich gesichert das erste Mal 1257 als „Gundolfesheim“ erwähnt. Da der Ort in ebendiesem Jahr innerhalb eines Tauschhandelns vom Zisterzienserkloster Herrenalb an einen neuen Besitzer (Konrad von Wiesloch) überging, muss Gondelsheim jedoch schon einige Jahre vorher existiert haben.

Seit 1830 war Gondelsheim Patronat der Grafen von Langenstein-Gondelsheim, seit 1841 gehörte Neibsheim als Diasporagemeinde zu Gondelsheim, seit 1983 ist Neibsheim eingemeindet in die Kirchengemeinde Gondelsheim, seit 1996 ist außerdem der kirchliche Nebenort Büchig aus dem Gölshausener Kirchspiel ins Kirchspiel der Kirchengemeinde Gondelsheim eingegliedert worden, womit in Gondelsheim zum ersten Mal über 2000 evangelische Gemeindeglieder leben.

Die Geschichte der Entwicklung der kirchlichen Verhältnisse in Gondelsheim ist bis auf wenige Ausnahmen nicht überliefert, allerdings soll es bereits um das Jahr 1100 eine Kirche im Ort gegeben haben.

Seit spätestens 1292 besitzt Gondelsheim eine eigene Pfarrei, die bis zur Reformation zur Diözese Speyer gehörte.

Der erste bekannte Pfarrer der evangelischen Gemeinde war Johann Andreas Pfaff, der bis ins Jahr 1662 predigte.

Die Kirche im Ort wurde in den letzten Jahren des Dreißigjährigen Krieges vollständig verbrannt. Übriggeblieben ist eventuell der „Alte Turm“. Jedoch ist die Herkunft des ältesten Bauwerks Gondelsheims bis heute nicht abschließend geklärt. Er könnte genauso gut einst ein Bergfried einer Burganlage gewesen sein.

Die nach dem Brand errichtete Ersatzkirche wurde im romanischen Stil erbaut und lange genutzt, war jedoch zu Beginn des 19. Jahrhunderts nicht nur zu klein geworden für die steigende Anzahl an evangelischen Gemeindegliedern, sondern ließ auch in ihrer Baustruktur zu wünschen übrig. So wurde 1838 der Grundstein für eine neue Kirche im Weinbrennerstil gelegt, welche schließlich am 28. August 1842 feierlich eingeweiht werden konnte.

Etwas mehr als hundert Jahre danach, am 21. März 1945, fielen zwei Bomben statt auf die angrenzende Bahnlinie auf die Kirche. Das Gebäude wurde dabei und zusätzlich bei der folgenden Besetzung durch die Alliierten im April 1945 stark beschädigt.

Die gesamte Gemeinde Gondelsheim, das heißt nicht nur die evangelischen Gemeindeglieder, sondern auch die Katholiken, die politische Gemeinde und die ansässige Grafenfamilie Douglas, arbeitete in den nächsten Jahren hart und sparte bzw. sammelte trotz Währungsreform genügend Geld, um im November 1948 den fertigen Rohbau der wiederaufgebauten Kirche einweihen zu können.

Hieran erkennt man bereits die gute Zusammenarbeit zwischen der evangelischen Kirchengemeinde, der Ökumene und der politischen Gemeinde. Auch innerhalb der Kindergarten- und Krankenpflegearbeit, beispielsweise in Form zahlreicher Förderungen und Unterstützungen der Kindergärten durch die politische Gemeinde oder durch den mit

der katholischen Gemeinde gemeinsam geführten Krankenpflegeverein, kommt sie seit langem der Gesamtheit der Gondelsheimer Einwohner zu Gute.

Eine besondere Beziehung hat die evangelische Kirchengemeinde auch zur Familie der Grafen Douglas, welche immer wieder in den Akten des Pfarrarchivs auftaucht. Zum Beispiel stiftete Gräfin Valeska Douglas der Kirchengemeinde im Jahre 1923 zum Andenken an ihren Gatten eine Glocke, um die 1917 kriegsenteigneten Glocken zu ersetzen. Auch insgesamt unterstützte die Grafenfamilie die Kirchengemeinde finanziell und in vielerlei anderer Hinsicht.

Die erwähnte gestiftete Glocke existiert leider seit der Enteignung im zweiten Weltkrieg nicht mehr.

Die heutige Kirche wurde bis 1977 saniert und mit einer neuen Orgel ausgestattet. In den Jahren 2006–2013 kämpfte die Kirchengemeinde schließlich erfolgreich um den Ein- bzw. Anbau eines Aufzuges, damit auch gehbehinderte Gemeindeglieder am Gottesdienst teilnehmen können.

4. Besondere Fundstücke und Blogbeiträge

Besonders aufgefallen sind bei der Verzeichnung des Pfarrarchiv verschiedene Akten bzw. Dokumente.

Dazu gehören:

Akten Nr. 78 und Nr. 79

Die beiden Buß- und Strafbücher aus dem 19. Jahrhundert geben Aufschluss darüber, wie viel Bedeutung und Macht die Kirche bezogen auf die Gemeindeglieder hatte. Mehrmals im Jahr wurden sogenannte Zensurgerichte abgehalten, bei denen der Pfarrer und die Führungspersonlichkeiten der Gemeinde die Rolle der Richter einnahmen und einzelne Gondelsheimer wegen unterschiedlicher Versäumnisse mit Geld- oder Haftstrafen belegten. Bestraft wurde dabei z. B. das Versäumen der Sonntagsschule oder das Stören des Gottesdienstes.

Akte Nr. 113

Interessant ist auch eine Akte zur sogenannten Bürgerholzabgabe, die in Gondelsheim bis in die 1980er Jahre hinein von der politischen Gemeinde an die Kirchengemeinde bezahlt worden ist und nur nach längeren Diskussionen abgeschafft wurde.

Akte Nr. 295¹

In einer Rechnung der Almosenfondsverwaltung (1837–1840) findet sich auf der Rückseite einer Quittung von 1838 ein kleines Kunstwerk (siehe S. XII), versehen mit den Worten: „Fondre! C'est moi qui commande“ (Blitz! Ich kommandiere).

¹ Vgl. außerdem Blogartikel „In den Akten entdeckt ... Künstlerisch begabt in Gondelsheim“, v. 21.02.2018, URL: www.ekiba.de/archiv

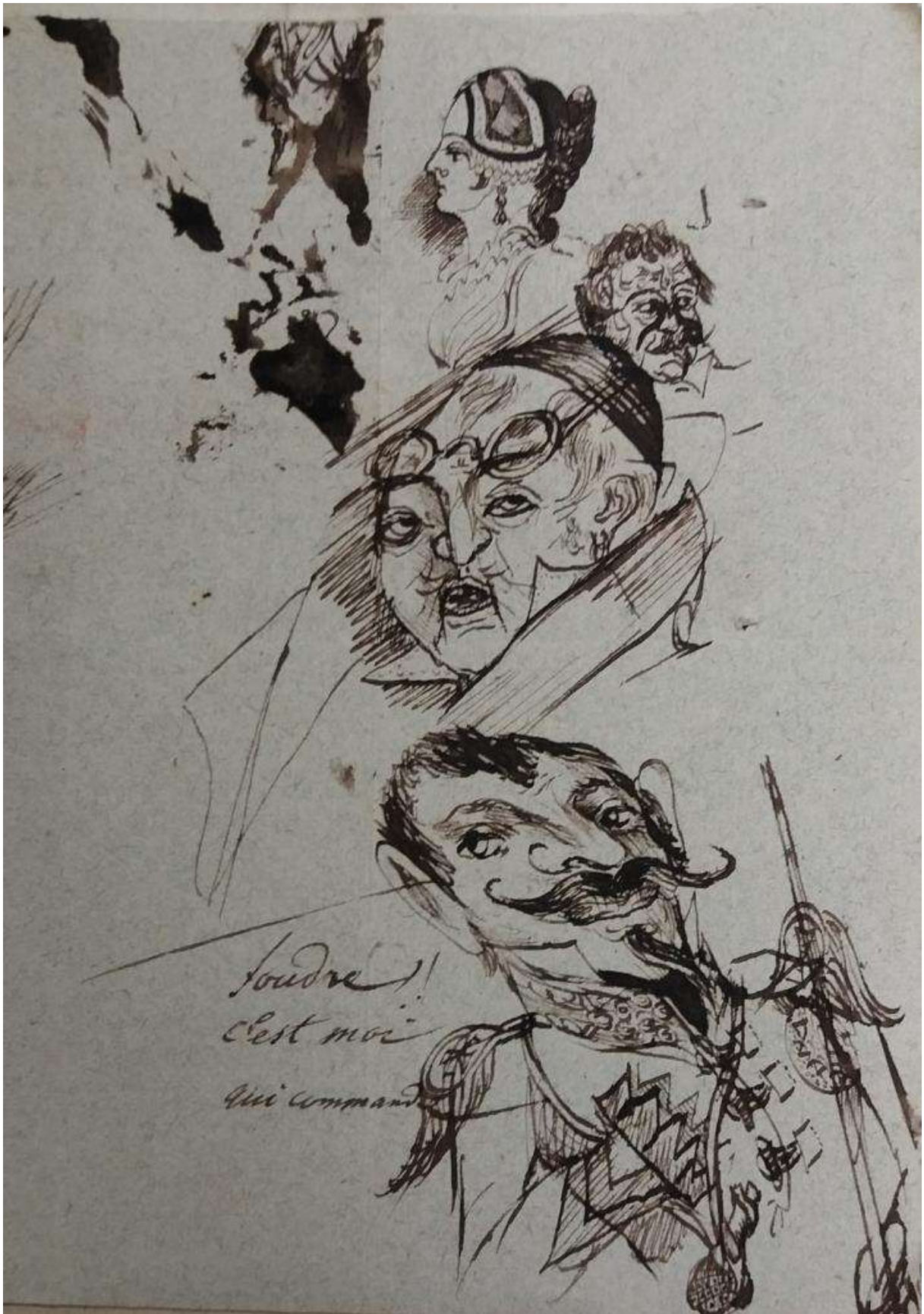

Akte Nr. 51²

Eine andere Akte widmet sich dem 'Prozess des Pfarrers gegen den *Volksfreund* wegen Beleidigung bzw. des Vorwurfes der Parteilichkeit in der Armenfürsorge. 1910–1912'. Anlass hierfür war ein Artikel in der sozialdemokratischen Zeitung *Der Volksfreund*³ am 12.01.1911, der dem Gondelsheimer Pfarrer Martin Zipse (1862–1939) parteiische Armenfürsorge vorwarf. Er habe einer bedürftigen älteren Dame den Empfang von Weihnachtsgaben durch die Gräfin Douglas vorenthalten, weil deren Söhne Sozialdemokraten waren. Erschwerend habe der Pfarrer zudem „Unfrieden zwischen ein junges Ehepaar gestiftet“, indem er den Eltern der Braut den zukünftigen Schwiegersohn als Sozialdemokraten und Umstürzler vorstellte.

Weil der Verfasser des Artikels nicht eindeutig identifiziert werden konnte – der Sohn des Hauptverdächtigen erhielt noch kurz vor dem Prozess zwei Stunden Arrest wegen „ungebührlichen Benehmens dem Ortsgeistlichen gegenüber“ –, klagte der Pfarrer schließlich gegen die Redaktion des *Volksfreundes*.

Mit fünf geladenen Zeugen fand im März 1911 das Hauptverfahren vor dem Großherzoglichen Schöffengericht statt.

Das Ergebnis: Der Pfarrer übe „seine Seelsorge und Armenpflege völlig unparteiisch“ aus, die Vorwürfe im Artikel seien nichts weiter „als eine völlig aus der Luft gegriffene schmäbliche Verleumdung“, wie die Brettener Sonntags-Zeitung am 26.03.1911 schrieb. *Der Volksfreund* blieb am Ende auf den Kosten des Verfahrens sitzen (150–200 RM) und wurde verpflichtet, das Gerichtsurteil im eigenen Blatt abzudrucken.

5. Pfarrer der Evangelischen Gemeinde Gondelsheim

?–1662	Johann Andreas Pfaff
1685–1689	Johann Ernst Enßlin
1689–1698	Johann Weigel
1698–1707 (+)	Johann Schlotterbeck
1708–1721	Johann Christof Fichtel
1721–1733	Georg Christof Thategnier

² Vgl. außerdem Blogartikel „Parteilichkeit in der Armenfürsorge? Der Fall des Gondelsheimer Pfarrers Zipse“, v. 14.02.2018, URL: www.ekiba.de/archiv

³ Vgl. *Der Volksfreund* vom 12.01.1911, URL: <https://digital.blb-karlsruhe.de/blbz/periodical/pageview/3756444?query=gondelsheim>

1733–1743 (+)	Johann Winter
1743	Johann Wilhelm Wantzel
1743–1748	Georg Paul Beyhl
1748–1778 (+)	Philipp Ludwig Tausent
1779–1783 (+)	Karl Friedrich Petersohn
1783–1805	Karl Friedrich Sievert (1758–1842) Vertreter: 1805–1806 Karl Christof Peterson
1806–1811 (+)	Christian Philipp Rhein/Rein (1757–1811)
1811–1812	Pfarrvikar Wilhelm Ludwig Schmuzer
1812–1819	Karl Christian Schuster (1783–1852)
1819–1821	Friedrich Wölfel (1793–1879)
1821–1827	Karl Heinrich Lang (1800–1843)
1827–1843	Karl Justus Daniel Rhein/Rein (1800–1865)
1843–1855	Karl August Leibnitz (1806–1878)
1855–1893 (+)	Karl Frank Wilhelm Jörg (1829–1893) Vertreter: 1871 Friedrich Schmidt 1890 Genzlinger 1891 Heinrich Rothenhöfer 1891 Richard Nutzinger 1892 August Ehrly 1892 Wamsgans 1892 Gustav Adolf Höflin 1893 Gustav Karl Ludwig Scharnberger
1893–1895	Pfarrvikar August Ehrly (1866–1942)
1895–1900 (+)	Ernst Friedrich Philipp (1855–1900)
1901–1927	Martin Zipse (1862–1939) Vertreter: 1907 Karl Nerbel 1912 Adolf Manger 1926 Georg Friedrich Ziegler 1926 Georg Herbold (i. R.)
1927–1956	Rudolf Baer (1877–1960) Vertreter: 1936 Richard Müller
1956–1967	Waldemar Ziegler (1917–? / aus dem kirchlichen Dienst entlassen)
1967–1973	Gottfried Gerner (*1940)
1974–1981	Friedegern Müller (*1940)
1981–1983	Vakanz

	Vertreter: Helmut Feil (i. R.)
1983–2016	Hans-Thomas Klebon (*1951)
seit 2017	Stefan Kammerer (*1967)

6. Literatur

- Evangelische Kirchengemeinde Gondelsheim (Hg.): 150 Jahre Evangelische Kirche Gondelsheim (1842–1992), Bretten 1992.
- Meerwein, Helmuth (Hg.): Gemeindebuch der Evangelischen Landeskirche in Baden, Bd. 1, Karlsruhe 1957, S. 89.
- Neu, Heinrich: Pfarrerbuch der evangelischen Kirche Badens von der Reformation bis zur Gegenwart, Bd. 1, Lahr/Baden 1938, S. 36f.

Karlsruhe, den 26.04.2018

Johanna Wohlgemuth

1. Organisation der Kirche

1.01. Gliedschaft

17	Gliedschaft Enthält: Listen der Gemeindemitglieder <u>11/31</u>	1964 - 1965
14	Kircheneintritte und -austritte <u>11/32</u>	1909 - 1947
31	Kircheneintritte, -austritte und -übertritte <u>11/32</u>	1981 - 2005
13	Kirchenausritte Bd. 1 <u>11/32</u>	1884 - 1944
15	Kircheneintritte, -austritte und -übertritte Bd. 2 <u>11/32</u>	1945 - 1980
16	Kircheneintritte, -austritte und -übertritte Bd. 3 <u>11/32</u>	1981 - 1999

1.01.01. Diaspora

47

1975 - 1980

Diasporaort Neibsheim

Enthält: Einladungen zu Gottesdiensten; Aufnahme von Gemeindegliedern in der Kartei; Nachrichten an den Gottesdienstanzeiger; Bevölkerungszahlen

1977

11/25

41

1981 - 2001

Eingliederung der Diasporaorte Neibsheim und Büchig

Enthält u.a.: Gemeindeschreiben

11/25

1.01.02. Sonstiges

39

Flüchtlingskarten

11/3

1947

1.02. Gremien innerhalb der Gemeinde

19	Mitglieder und Sitzungseinladungen der Kirchengemeindeversammlung <u>11/34</u>	1902 - 1976
6	Protokolle der Kirchengemeindeversammlung Bd. 1 <i>Gebunden</i> <u>11/34</u>	1861 - 1897
7	Protokolle der Kirchengemeindeversammlung Bd. 2 <i>Gebunden</i> <u>11/34</u>	1897 - 1928
329	Ältestenrüstzeiten <u>11/43</u>	1981
25	Mitgliederlisten des Kirchengemeindeausschusses <u>11/44</u>	1926 - 1947
24	Mitgliederlisten und Sitzungseinladungen des Kirchengemeindeausschusses <u>11/44</u>	1928 - 1933
8	Protokolle des Kirchengemeindeausschusses <i>Gebunden</i> <u>11/44</u>	1929 - 1947

- 12 1968 - 2001
Satzung, Protokolle und Sitzungseinladungen des Gemeindebeirats
11/45
- 3 1890 - 1947
Protokolle des Kirchengemeinderats
Bd. 1
Gebunden
11/54
- 4 1947 - 1967
Protokolle des Kirchengemeinderats
Bd. 2
Gebunden
11/54
- 5 1967 - 1979
Protokolle des Kirchengemeinderats
Darin: Foto der Kirche (Außenansicht); Foto des Gemeindehauses
(Außenansicht); Foto der Kirche (Innenansicht)
Bd. 3
Gebunden
11/54
- 26 1979 - 1986
Protokolle des Kirchengemeinderats
Bd. 4
Gebunden
11/54
- 27 1987 - 1994
Protokolle des Kirchengemeinderats
Bd. 5
11/54
- 28 1995 - 2001
Protokolle des Kirchengemeinderats
Bd. 6
11/54

- 29 2001 - 2008
Protokolle des Kirchengemeinderats
Bd. 7
11/54
- 30 2009 - 2013
Protokolle des Kirchengemeinderats
Bd. 8
11/54
- 11 1968 - 1984
Schriftverkehr und Sitzungseinladungen des Kirchengemeinderats
Vergleiche auch l. Num. 5
11/54

1.02.01. Wahlen

- 21 1920 - 1965
Wählerlisten
Enthält: Wählerlisten zu Wahlen der Kirchengemeindevertretung, der Landessynode, des Kirchengemeinderats
11/33
- 18 1889 - 1941
Wahlen der Kirchenältesten
Enthält: Wahlprotokolle; Stimmauszählungen; Vorschlagslisten
Bd. 1
11/42
- 20 1946 - 1967
Wahlen der Kirchenältesten
Enthält: Wahlberichte; Verpflichtungserklärungen der Ältesten
Bd. 2
11/42
- 22 1971 - 1977
Wahlen der Kirchenältesten
Enthält: Wahlberichte; Verpflichtungserklärungen der Ältesten; Stimmzettel
Bd. 3
11/42
- 38 1983 - 2007
Wahlen der Kirchenältesten
Enthält: Zusammensetzung der Wahlausschüsse; Protokolle der Wahlausschüsse; Wahlberichte; Verpflichtungserklärungen der Ältesten; Stimmzettel
Enthält auch: Mitteilung der gewählten Bezirkssynodalen 1990
Bd. 4
11/42

1.03. Kirchenvisitationen

- | | | |
|----|---|-------------|
| 32 | Kirchenvisitationen
Enthält: Visitationsbescheide; Visitationsberichte
Bd. 1
<u>11/8</u> | 1858 - 1937 |
| 33 | Kirchenvisitationen
Enthält: Visitationsbescheide; Visitationsberichte; Predigten
Bd. 2
<u>11/8</u> | 1949 - 1973 |
| 34 | Kirchenvisitationen
Enthält: Visitationsbescheide; Visitationsberichte; Predigten
Bd. 3
<u>11/8</u> | 1979 - 1986 |

1.04. Bezirk und EOK

- | | | |
|----|--|-------------|
| 37 | Diözesan-/Bezirkssynoden
Bd. 1
<u>12/4</u> | 1864 - 1925 |
| 40 | Diözesan-/Bezirkssynoden
Bd. 2
<u>12/4</u> | 1928 - 1941 |
| 36 | Diözesan-/Bezirkssynoden
Enthält u.a.: Berichte zu Bezirkssynoden
Bd. 3
<u>12/4</u> | 1947 - 1980 |
| 1 | Befehlbuch/Erlasse und Beschlüsse des Evangelischen
Oberkirchenrats
Bd. 1
<i>Gebunden</i>
<u>14/67</u> | 1806 - 1864 |
| 2 | Befehlbuch/Erlasse und Beschlüsse des Evangelischen
Oberkirchenrats
Bd. 2
<i>Gebunden</i>
<u>14/67</u> | 1865 - 1892 |

1.05. Kirchengemeinde und Politik

- 9 1962 - 1978
Politische Gemeinde, Bürgermeister
Enthält u.a.: Auseinandersetzungen zum Flächennutzungsplan 1972
18/1
- 35 1914 - 1919
Erster Weltkrieg
Enthält u.a.: Stimmen der Gondelsheimer Krieger aus dem Felde;
Verschiedene Zeitungsausschnitte, v.a. zu Gondelsheim;
Gefallenenmitteilungen; Grußworte und Gedichte des Pfarrers Zipse in
Gondelsheim; Verleihung von Gedenkblättern; Spendenangelegenheiten;
Fragebogen über die Kriegsausgaben bzw. Kriegsfürsorge in der Gemeinde
18/516
- 23 1914 - 1915
Jugendwehr
Enthält: Zeitung "Jungbaden"; Jugendwehrverzeichnisse; Waffenkataloge
18/516

2. Mitarbeitende der Kirche

2.01. Pfarrdienst

- 49 1787 - 1981
Pfarrkandidaten und Theologiestudierende
Enthält: Organisation von Gemeindepraktika für Studierende; Schriften und Reden zur Situation der Studierendenschaft bzw. zur politischen Situation 1969; Einsatz Pfarrer Gerner im theologischen Prüfungsamt; Informationen zu theologischen Prüfungen
22/11
- 51 1910 - 1912
Prozess des Pfarrers gegen den Volksfreund wegen Beleidigung bzw. des Vorwurfes der Parteilichkeit in der Armenfürsorge
Enthält: Zeitungsartikel; Stellungnahmen; Urteil
22/14
- 42 1827 - 1937
Pfarrdienst
Enthält: Besetzung; Pfarrwahl; Versetzung; Dienstübergabe
Enthält auch: Mitgliederlisten der Kirchengemeindeversammlung
Bd. 1
22/22
- 43 1956 - 1982
Pfarrdienst
Enthält: Besetzung; Versetzung; Dienstübergabe
Enthält auch: Tod von Pfarrer Baer
Bd. 2
22/22
- 52 1894 - 1980
Fort- und Weiterbildungen der Pfarrer
Enthält: Kontaktstudium; Freizeiten; Schriftliche Ausarbeitung von Referaten, z. B. den Geburtenrückgang betreffend; Zeitungsartikel zur Herbstpfarrkonferenz im "Aufbruch" (29.11.1970) vom Gondelsheimer Pfarrer; Referat des Landesbischofs Engelhardt von 1980; Einladungen zu Pfarrkonferenzen
22/3

54

1891 - 1944

Pfarrverein

Enthält: Jahresberichte 1943 und 1944

22/7

2.02. Rechner und Erheber

46	Erheber bzw. Rechner Enthält: Dienstverträge; Stellenbesetzung; Verpflichtungserklärungen; Verabschiedung <u>24/5</u>	1856 - 1979
154	Landeskirchensteuererheber <u>24/5</u>	1895 - 1918
155	Ortskirchensteuererheber <u>24/5</u>	1956 - 1957

2.03. Mitarbeitende in der Diakonie

- 48 1937 - 1975
- Kindergärten: Mitarbeitende**
Enthält: Dienstverträge; Stellenausschreibungen; Stellenbesetzung;
Schriftverkehr mit dem Diakonissenhaus Nonnenweier; Kündigungen;
Vergütung
Enthält auch: Kindergartenrechner
Bd. 1
28/1
- 348 1976 - 2007
- Kindergärten: Mitarbeitende**
Enthält: Dienstordnung; Stellenausschreibungen; Stellenbesetzung;
Deputatserhöhung und -verminderung; Vorpraktikantenstellen
Bd. 2
28/1
- 368 1946 - 1986
- Krankenpflege: Mitarbeitende**
Enthält u.a.: Einsatz von Diakonissen der Diakonissenanstalt Karlsruhe-
Rüppurr; Kauf eines Dienst-Pkws; Einstellung einer ständigen Aushilfs- und
Vertretungskraft bzw. Einrichtung einer Vertretungsstelle
28/3

2.04. Sonstige Mitarbeitende

50 1946 - 1947

Religionslehrer

Enthält: Wiedereinstellung nach wiedererteilter Erlaubnis der Militärregierung zur Berufsausübung; Kirchliche Beauftragung eines Religionslehrers; Informationen zum Religionsunterricht an der Volksschule Gondelsheim

23/6

44 1894 - 1981

Nebenberufliche Mitarbeiter

Enthält: Dienstverträge; Jubiläen; Stellenbesetzung; Zeitungsartikel zum Tod des Kirchendieners nach 30 Jahren Mitarbeit; Vergütung; Bewerbungen; Kündigungen

Enthält auch: Blasebalgtreter

Bd. 1

26/1

45 1815 - 1975

Organisten und Chorleiter

Enthält: Dienstverträge; Stellenbesetzung; Vergütung; Kündigungen; Streitigkeit zwischen dem Chorleiter und dem Pfarrer bzw. dem Kirchengemeinderat

Bd. 1

26/1

3. Dienst und Ordnung der Verkündigung

3.01. Kirchengzucht

59	Kirchengzucht <u>31/6</u>	1784 - 1917
78	Protokolle über Zensurgerichte Bd. 1 <i>Gebunden</i> <u>31/6</u>	1808 - 1828
79	Protokolle über Zensurgerichte Bd. 2 <i>Gebunden</i> <u>31/6</u>	1828 - 1889
83	Uneheliche Kinder Enthält: Vaterschaftserklärungen; Benachrichtigungen über uneheliche Geburten Enthält auch: Eheaufgebote und Trauscheine <u>31/6</u>	1792 - 1854

3.02. Gottesdienst

- 64 1818 - 1973
Gottesdienste, Sonn- und Feiertagsschutz
Enthält auch: Störung der Sonntagsruhe; Störung von Gottesdiensten;
Weltliche Feier von Sonn- und Festtagen; Gottesdienstordnung; Bitten um
Sondergenehmigungen für Musik und Tanz an Feiertagen
32/2
- 68 1899 - 1973
Außerordentliche Gottesdienste
Enthält u.a.: Bezirkskirchengesangsfest in Gondelsheim; Vorverlegung der
Gottesdienste
32/4
- 62 1968 - 1973
Gottesdienst "in Neuer Gestalt", gestaltet von Christenlehrpflichtigen
Enthält: Predigten; Programme; Anträge auf finanzielle Förderung;
Zeitungsartikel; Verbesserungsvorschläge des Oberkirchenrats
32/45
- 63 1934 - 1982
Gottesdienste für Kinder, Schüler, Jugendliche sowie Christenlehre
Enthält u.a.: Reduzierung der Christenlehrepflicht von drei auf zwei Jahre;
Rechtliche Fragen zu Schüler- bzw. Schulgottesdienst
32/6

3.02.01. Abkündigungen

158	Abkündigungen <i>Gebunden</i> <u>32/17</u>	1948 - 1957
159	Abkündigungen <i>Gebunden</i> <u>32/17</u>	1957 - 1960
160	Abkündigungen <i>Gebunden</i> <u>32/17</u>	1960 - 1964
65	Abkündigungen <i>Gebunden</i> <u>32/17</u>	1965 - 1971
66	Abkündigungen <i>Gebunden</i> <u>32/17</u>	1972 - 1977
67	Abkündigungen <i>Gebunden</i> <u>32/17</u>	1983 - 1991

3.02.02. Gottesdienstteilnehmer

- 80 1803 - 1852
**Verzeichnis der Kommunikanten bzw. der Teilnehmer am Heiligen
Abendmahl**
Bd. 1
Gebunden
32/37
- 81 1853 - 1897
**Verzeichnis der Kommunikanten bzw. der Teilnehmer am Heiligen
Abendmahl**
Bd. 2
Gebunden
32/37
- 82 1898 - 1951
**Verzeichnis der Kommunikanten bzw. der Teilnehmer am Heiligen
Abendmahl**
Bd. 3
Gebunden
32/37
- 90 1952 - 1973
**Verzeichnis der Kommunikanten bzw. der Teilnehmer am Heiligen
Abendmahl**
Bd. 4
Gebunden
32/37

3.02.03. Christenlehre

58

1894 - 1933

Christenlehre

Enthält: Listen über Christenlehrpflichtige und deren Gottesdienstbesuche;
Erklärungen und Entschuldigungen zum Fernbleiben von der Christenlehre

Bd. 1

32/65

75

1968 - 1973

Christenlehre

Enthält: Einladungen; Programme; Arbeitsblätter; Notizen und Umfragen zu
Christenlehrveranstaltungen

Bd. 2

32/65

3.02.04. Andere Formen der Verkündigung

- | | | |
|----|---|-------------|
| 76 | Bibelwochen
Enthält: Einladungen; Programme; Arbeitsblätter
<u>32/72</u> | 1945 - 1972 |
| 77 | Örtliche Evangelisationen
Enthält: Einladungen; Programme
<u>32/73</u> | 1933 - 1961 |

3.03. Amtshandlungen

3.03.01. Konfirmation

- | | | |
|----|--|-------------|
| 87 | Konfirmation
Bd. 1
<u>33/4</u> | 1811 - 1884 |
| 53 | Konfirmation
Enthält: Notizen und Themen zu Konfirmandengesprächen;
Konfirmandenumfrage zum Unterricht; Einladungen zu Elternabenden;
Einladungen zu Freizeiten; Konfirmanden-Dank-Opfer; Ausschluss von
Konfirmanden aus dem Unterricht
Bd. 2
Entnommen: Konfirmandenbild
<u>33/4</u> | 1958 - 1984 |
| 88 | Konfirmandenverzeichnisse
Bd. 1
<u>33/44</u> | 1894 - 1944 |
| 55 | Konfirmandenverzeichnisse
Bd. 2
<u>33/44</u> | 1945 - 1983 |
| 56 | Konfirmandenverzeichnisse
Bd. 3
<u>33/44</u> | 1985 - 2002 |

3.03.02. Ehe und Trauung

- | | | |
|----|---|-------------|
| 86 | Ehe und Ehejubiläen
Enthält: Berichte über einzelne Jubelpaare; Programme von Traugottesdiensten
<u>33/5</u> | 1942 - 1972 |
| 84 | Ehe und Trauung
Enthält: Trauscheine; Ehescheidung; Eheaufgebote
<u>33/5</u> | 1893 - 1936 |
| 85 | Verzeichnis der Mischehen
<u>33/51</u> | 1897 - 1960 |

3.03.03. Sonstiges

57

1790 - 1979

Begräbnissache

Enthält u.a.: Erlaubnisse zur Beerdigung; Beerdigungsablauf
33/6

3.04. Kirchenmusik

- 69 1890 - 1948
Kirchenchor
Enthält u.a.: Gründung des Kirchenchores; Satzungen und Statuten;
Bezirkkirchengesangsfest in Gondelsheim; Einladungen und Programme zu
Chorauftritten; Rechenschaftsberichte bzw. Jahresrechnungen; Chorausflüge
Bd. 1
34/4
- 70 1951 - 1998
Kirchenchor
Enthält u.a.: Rundschreiben an Chormitglieder; Bezirkkirchengesangsfest in
Gondelsheim; Einladungen und Programme zu Chorauftritten;
Rechenschaftsberichte; Zeitungsartikel
Bd. 2
34/4
- 74 1898 - 1992
Mitgliederlisten des Kirchenchors
34/4
- 72 1926 - 1994
Protokolle des Kirchenchors
Enthält auch: Liste der eingeübten und gesungenen Lieder
34/4
- 71 1974 - 1991
Protokolle des Kirchenchors
Gebunden
34/4
- 73 1979 - 1980
Posaunenchor
Enthält v.a.: Neugründung
34/5

3.05. Schule und Religionsunterricht

- | | | |
|----|--|-------------|
| 61 | | 1968 - 1980 |
| | Schule | |
| | Enthält: Bildung eines Schulbeirats; Abschied vom Rektor und Kirchenältesten | |
| | <u>35/1</u> | |
| 60 | | 1894 - 1978 |
| | Religionsunterricht | |
| | Enthält: Lektionsberichte; Prüfungspläne und Bescheide zu Religionsprüfungen; Stoffpläne; Schulstatistiken; Austritt aus dem Religionsunterricht; Stundenpläne | |
| | <u>36/1</u> | |
| 10 | | 1929 - 1944 |
| | Religiöse Kindererziehung | |
| | <u>36/1</u> | |

4. Allgemeine Amtsführung und Verwaltung

4.01. Archiv und Registratur

98	Registraturwesen Enthält u.a.: Registraturordnung; Instandsetzung der Registratur <u>41/1</u>	1893 - 1927
97	Verzeichnis der Akten, Findbuch <u>41/3</u>	1897 - 1945
96	Verzeichnis der Druckschriften im Pfarramt <u>42/3</u>	1897 - 1947
89	Sicherung der Kirchenbücher und Kirchenbuchverzeichnisse <u>43/2; 43/3</u>	1809 - 1944

4.02. Büro und Kanzlei

- | | | |
|----|---|-------------|
| 91 | Geschäftstagebuch
Bd. 1
<i>Gebunden</i>
<u>44/3</u> | 1907 - 1918 |
| 92 | Geschäftstagebuch
Bd. 2
<i>Gebunden</i>
<u>44/3</u> | 1934 - 1957 |
| 99 | Siegel
Enthält: Erstellung eines neuen Siegels
<u>44/4</u> | 1972 - 1976 |

4.03. Historische Quellen

100 1915 - 1970

Historische Quellen, Ortsgeschichte

Enthält u.a.: Zeitungsartikel zu Unwetter; Schreiben zum Gefallenendenkmal (Erster Weltkrieg); Namen der Toten und Vermissten des Zweiten Weltkrieges; Aufsatz zur Geschichte des Ortes; Jubiläen ortsansässiger Vereine

46/1

101 1950 - 1972

Kirchengemeinde und die Grafschaft Douglas

Enthält u.a.: Zeitungsartikel zu Veranstaltungen der Grafschaft; Todesanzeigen und Geburtstagsgrüße; Zeitungsartikel zu Geburtstagen und Sterbefällen; Zeitungsartikel zum Verhältnis der Gemeinde zu den Grafen

46/1

4.04. Statistik

- | | | |
|----|---|-------------|
| 93 | Statistik, Tabelle II
Enthält auch: Statistik der Diözese
Bd. 1
<u>47/1</u> | 1887 - 1948 |
| 94 | Statistik, Tabelle II
Bd. 2
<u>47/1</u> | 1949 - 1980 |
| 95 | Statistik, Tabelle II
Bd. 3
<u>47/1</u> | 1981 - 1982 |

5. Vermögen der Kirche

5.01. Fonds

326		1923 - 1924
	Glockenfonds	
	Enthält: Sammlungen	
	<u>51/11</u>	
143		1811 - 1940
	Kirchenfonds	
	Enthält: Ein- und Ausgaben, Voranschläge sowie Rechnungsprüfung zu	
	Heiligenfonds, Orgel-, Uhr- und Glockenunterhaltungsfonds, Baufonds und	
	Almosenfonds; Bereinigung der Grund- und Unterpfandbücher;	
	Anschaffungen durch Fondsmittel	
	Enthält auch: Rechnungsprüfung; Bauschilling; Darlehensgesuche	
	Bd. 1	
	<u>51/11; 51/8</u>	

5.02. Haushaltspläne

107	Haushaltspläne <u>51/114</u>	1943 - 1969
111	Haushaltspläne <u>51/114</u>	1972 - 1991
110	Haushaltspläne <u>51/114</u>	1992 - 2005
118	Haushaltspläne <u>51/114</u>	2006 - 2015
133	Haushaltspläne bzw. Ortskirchensteuervoranschläge Bd. 1 <u>51/114</u>	1923 - 1941

5.03. Rechnungen

5.03.01. Jahresrechnungen

122	Jahresrechnung <u>51/86</u>	1980
123	Jahresrechnung <u>51/86</u>	1985
124	Jahresrechnung <u>51/86</u>	1990
125	Jahresrechnung <u>51/86</u>	1995
126	Jahresrechnung <u>51/86</u>	2005
128	Jahresrechnungen <u>51/86</u>	1948 - 1955
127	Jahresrechnungen <u>51/86</u>	1955 - 1961
146	Jahresrechnungen <u>51/86</u>	1962 - 1965

147 1966 - 1968
Jahresrechnungen
51/86

148 1969 - 1975
Jahresrechnungen
51/86

5.03.02. Rechnungen der Baufonds

139		1926 - 1932
	Rechnung des Kirchen- und Baufonds	
	<u>51/86</u>	
206		1871 - 1873
	Rechnung des Kirchen- und Pfarrhausbaufonds	
	<i>Gebunden</i>	
	<u>51/86</u>	
207		1873 - 1875
	Rechnung des Kirchen- und Pfarrhausbaufonds	
	<i>Gebunden</i>	
	<u>51/86</u>	
208		1875 - 1877
	Rechnung des Kirchen- und Pfarrhausbaufonds	
	<i>Gebunden</i>	
	<u>51/86</u>	
209		1877 - 1879
	Rechnung des Kirchen- und Pfarrhausbaufonds	
	<i>Gebunden</i>	
	<u>51/86</u>	
210		1879 - 1881
	Rechnung des Kirchen- und Pfarrhausbaufonds	
	<i>Gebunden</i>	
	<u>51/86</u>	
237		1881 - 1883
	Rechnung des Kirchen- und Pfarrhausbaufonds	
	<i>Gebunden</i>	
	<u>51/86</u>	

241		1883 - 1885
	Rechnung des Kirchen- und Pfarrhausbaufonds	
	<i>Gebunden</i>	
	<u>51/86</u>	
218		1891 - 1892
	Rechnung des Kirchen- und Pfarrhausbaufonds	
	<i>Gebunden</i>	
	<u>51/86</u>	
219		1893 - 1894
	Rechnung des Kirchen- und Pfarrhausbaufonds	
	<i>Gebunden</i>	
	<u>51/86</u>	
220		1895 - 1896
	Rechnung des Kirchen- und Pfarrhausbaufonds	
	<i>Gebunden</i>	
	<u>51/86</u>	
211		1899 - 1900
	Rechnung des Kirchen- und Pfarrhausbaufonds	
	<i>Gebunden</i>	
	<u>51/86</u>	
212		1901 - 1902
	Rechnung des Kirchen- und Pfarrhausbaufonds	
	<i>Gebunden</i>	
	<u>51/86</u>	
213		1903 - 1904
	Rechnung des Kirchen- und Pfarrhausbaufonds	
	<i>Gebunden</i>	
	<u>51/86</u>	
214		1905 - 1906
	Rechnung des Kirchen- und Pfarrhausbaufonds	
	<i>Gebunden</i>	
	<u>51/86</u>	

215	Rechnung des Kirchen- und Pfarrhausbaufonds <i>Gebunden</i> <u>51/86</u>	1911 - 1913
216	Rechnung des Kirchen- und Pfarrhausbaufonds <i>Gebunden</i> <u>51/86</u>	1914 - 1915
217	Rechnung des Kirchen- und Pfarrhausbaufonds <i>Gebunden</i> <u>51/86</u>	1916 - 1917
142	Rechnung des Kirchen- und Pfarrhausbaufonds <u>51/86</u>	1918 - 1921
161	Rechnung des Kirchen-, Pfarr- und Schulhausbaufonds <i>Gebunden</i> <u>51/86</u>	1844 - 1848
137	Rechnung des Kirchen-, Pfarr- und Schulhausbaufonds <i>Gebunden</i> <u>51/86</u>	1848 - 1850
162	Rechnung des Kirchen-, Pfarr- und Schulhausbaufonds <i>Gebunden</i> <u>51/86</u>	1850 - 1852
163	Rechnung des Kirchen-, Pfarr- und Schulhausbaufonds <i>Gebunden</i> <u>51/86</u>	1852 - 1854

185	Rechnung des Kirchen-, Pfarr- und Schulhausaufonds <i>Gebunden</i> <u>51/86</u>	1854 - 1856
186	Rechnung des Kirchen-, Pfarr- und Schulhausaufonds <i>Gebunden</i> <u>51/86</u>	1856 - 1858
187	Rechnung des Kirchen-, Pfarr- und Schulhausaufonds <i>Gebunden</i> <u>51/86</u>	1858 - 1860
188	Rechnung des Kirchen-, Pfarr- und Schulhausaufonds <i>Gebunden</i> <u>51/86</u>	1860 - 1862
189	Rechnung des Kirchen-, Pfarr- und Schulhausaufonds <i>Gebunden</i> <u>51/86</u>	1862 - 1864
190	Rechnung des Kirchen-, Pfarr- und Schulhausaufonds <i>Gebunden</i> <u>51/86</u>	1864 - 1865
191	Rechnung des Kirchen-, Pfarr- und Schulhausaufonds <i>Gebunden</i> <u>51/86</u>	1865 - 1867
164	Rechnung des Kirchen-, Pfarr- und Schulhausaufonds <i>Gebunden</i> <u>51/86</u>	1867 - 1869

165	Rechnung des Kirchen-, Pfarr- und Schulhausbaufonds <i>Gebunden</i> <u>51/86</u>	1869 - 1971
166	Rechnung des Kirchen-, Pfarr- und Schulhausbaufonds <i>Gebunden</i> <u>51/86</u>	1885 - 1887
167	Rechnung des Kirchen-, Pfarr- und Schulhausbaufonds <i>Gebunden</i> <u>51/86</u>	1887 - 1889
168	Rechnung des Kirchen-, Pfarr- und Schulhausbaufonds <i>Gebunden</i> <u>51/86</u>	1889 - 1890
169	Rechnung des Kirchen-, Pfarr- und Schulhausbaufonds <i>Gebunden</i> <u>51/86</u>	1897 - 1898
170	Rechnung des Kirchen-, Pfarr- und Schulhausbaufonds <i>Gebunden</i> <u>51/86</u>	1907 - 1908
171	Rechnung des Kirchen-, Pfarr- und Schulhausbaufonds <i>Gebunden</i> <u>51/86</u>	1909 - 1910

5.03.03. Almosen-, Kirchen- und Heiligenfondsrechnungen

287	Almosen-Rechnungen <u>51/86</u>	1812 - 1817
288	Almosen-Rechnungen <u>51/86</u>	1817 - 1820
289	Almosen-Rechnungen <u>51/86</u>	1820 - 1822
290	Almosen-Rechnungen <u>51/86</u>	1822 - 1825
291	Almosen-Rechnungen <u>51/86</u>	1825 - 1827
292	Almosen-Rechnungen <u>51/86</u>	1827 - 1831
293	Almosen-Rechnungen <u>51/86</u>	1831 - 1834
294	Almosen-Rechnungen <u>51/86</u>	1834 - 1837
295	Almosen-Rechnungen Enthält auch: Kleine Zeichnungen des Rechners <u>51/86</u>	1837 - 1840

242	Beilagen zur Heiligen-Rechnung <i>Gebunden</i> <u>51/86</u>	1854 - 1857
172	Heiligen-Rechnung <i>Gebunden</i> <u>51/86</u>	1842 - 1845
173	Heiligen-Rechnung <i>Gebunden</i> <u>51/86</u>	1845 - 1848
174	Heiligen-Rechnung <i>Gebunden</i> <u>51/86</u>	1848 - 1851
175	Heiligen-Rechnung <i>Gebunden</i> <u>51/86</u>	1851 - 1854
204	Heiligen-Rechnung <i>Gebunden</i> <u>51/86</u>	1854 - 1857
205	Heiligen-Rechnung <i>Gebunden</i> <u>51/86</u>	1857 - 1860
233	Heiligen-Rechnung <i>Gebunden</i> <u>51/86</u>	1860 - 1863

232	Heiligen-Rechnung <i>Gebunden</i> <u>51/86</u>	1863 - 1866
231	Heiligen-Rechnung <i>Gebunden</i> <u>51/86</u>	1866 - 1869
230	Heiligen-Rechnung <i>Gebunden</i> <u>51/86</u>	1869 - 1872
283	Heiligen-Rechnungen <u>51/86</u>	1705 - 1708
284	Heiligen-Rechnungen <u>51/86</u>	1708 - 1712
285	Heiligen-Rechnungen <u>51/86</u>	1712 - 1717
286	Heiligen-Rechnungen <u>51/86</u>	1717 - 1720
254	Heiligen-Rechnungen <u>51/86</u>	1720 - 1724
255	Heiligen-Rechnungen <u>51/86</u>	1724 - 1727

256	Heiligen-Rechnungen <u>51/86</u>	1727 - 1730
257	Heiligen-Rechnungen <u>51/86</u>	1730 - 1733
258	Heiligen-Rechnungen <u>51/86</u>	1733 - 1736
259	Heiligen-Rechnungen <u>51/86</u>	1736 - 1740
260	Heiligen-Rechnungen <u>51/86</u>	1740 - 1741
261	Heiligen-Rechnungen <u>51/86</u>	1741 - 1744
262	Heiligen-Rechnungen <u>51/86</u>	1744 - 1747
263	Heiligen-Rechnungen <u>51/86</u>	1747 - 1750
243	Heiligen-Rechnungen <u>51/86</u>	1750 - 1752

244	Heiligen-Rechnungen <u>51/86</u>	1752 - 1754
245	Heiligen-Rechnungen <u>51/86</u>	1754 - 1756
246	Heiligen-Rechnungen <u>51/86</u>	1756 - 1757
247	Heiligen-Rechnungen <u>51/86</u>	1757 - 1760
248	Heiligen-Rechnungen <u>51/86</u>	1760 - 1762
249	Heiligen-Rechnungen <u>51/86</u>	1762 - 1764
250	Heiligen-Rechnungen <u>51/86</u>	1764 - 1767
251	Heiligen-Rechnungen <u>51/86</u>	1767 - 1769
252	Heiligen-Rechnungen <u>51/86</u>	1769 - 1772

253	Heiligen-Rechnungen <u>51/86</u>	1772 - 1774
266	Heiligen-Rechnungen <u>51/86</u>	1774 - 1776
267	Heiligen-Rechnungen <u>51/86</u>	1776 - 1778
268	Heiligen-Rechnungen <u>51/86</u>	1778 - 1780
269	Heiligen-Rechnungen <u>51/86</u>	1780 - 1782
270	Heiligen-Rechnungen <u>51/86</u>	1782 - 1785
271	Heiligen-Rechnungen <u>51/86</u>	1785 - 1787
272	Heiligen-Rechnungen <u>51/86</u>	1787 - 1790
264	Heiligen-Rechnungen <u>51/86</u>	1790 - 1792

265	Heiligen-Rechnungen <u>51/86</u>	1792 - 1795
273	Heiligen-Rechnungen <u>51/86</u>	1795 - 1798
274	Heiligen-Rechnungen <u>51/86</u>	1798 - 1801
275	Heiligen-Rechnungen <u>51/86</u>	1801 - 1804
276	Heiligen-Rechnungen <u>51/86</u>	1804 - 1807
277	Heiligen-Rechnungen <u>51/86</u>	1807 - 1809
278	Heiligen-Rechnungen <u>51/86</u>	1810 - 1813
279	Heiligen-Rechnungen <u>51/86</u>	1813 - 1817
280	Heiligen-Rechnungen <u>51/86</u>	1817 - 1823

281	Heiligen-Rechnungen <u>51/86</u>	1823 - 1828
282	Heiligen-Rechnungen <u>51/86</u>	1828 - 1841
239	Rechnung des Almosen- und Heiligenfonds <i>Gebunden</i> <u>51/86</u>	1872 - 1874
238	Rechnung des Almosen- und Heiligenfonds <i>Gebunden</i> <u>51/86</u>	1874 - 1876
240	Rechnung des Almosen- und Heiligenfonds <i>Gebunden</i> <u>51/86</u>	1876 - 1878
221	Rechnung des Almosen- und Heiligenfonds <i>Gebunden</i> <u>51/86</u>	1880 - 1882
181	Rechnung des Almosenfonds <i>Gebunden</i> <u>51/86</u>	1840 - 1843
182	Rechnung des Almosenfonds <i>Gebunden</i> <u>51/86</u>	1843 - 1846

183	Rechnung des Almosenfonds <i>Gebunden</i> <u>51/86</u>	1846 - 1849
184	Rechnung des Almosenfonds <i>Gebunden</i> <u>51/86</u>	1849 - 1852
192	Rechnung des Almosenfonds <i>Gebunden</i> <u>51/86</u>	1852 - 1855
193	Rechnung des Almosenfonds <i>Gebunden</i> <u>51/86</u>	1855 - 1858
194	Rechnung des Almosenfonds <i>Gebunden</i> <u>51/86</u>	1858 - 1860
195	Rechnung des Almosenfonds <i>Gebunden</i> <u>51/86</u>	1860 - 1862
196	Rechnung des Almosenfonds <i>Gebunden</i> <u>51/86</u>	1862 - 1864
197	Rechnung des Almosenfonds <i>Gebunden</i> <u>51/86</u>	1864 - 1866

198		1866 - 1868
	Rechnung des Almosenfonds	
	<i>Gebunden</i>	
	<u>51/86</u>	
199		1868 - 1870
	Rechnung des Almosenfonds	
	<i>Gebunden</i>	
	<u>51/86</u>	
200		1870 - 1872
	Rechnung des Almosenfonds	
	<i>Gebunden</i>	
	<u>51/86</u>	
224		1900 - 1901
	Rechnung des Almosenfonds	
	<i>Gebunden</i>	
	<u>51/86</u>	
201		1904 - 1905
	Rechnung des Almosenfonds	
	<i>Gebunden</i>	
	<u>51/86</u>	
202		1906 - 1907
	Rechnung des Almosenfonds	
	<i>Gebunden</i>	
	<u>51/86</u>	
203		1908 - 1909
	Rechnung des Almosenfonds	
	<i>Gebunden</i>	
	<u>51/86</u>	
141		1924 - 1926
	Rechnung des Heiligen- und Kirchenfonds	
	<u>51/86</u>	

225	Rechnung des Kirchen- und Almosenfonds <i>Gebunden</i> <u>51/86</u>	1902 - 1903
226	Rechnung des Kirchen- und Almosenfonds <i>Gebunden</i> <u>51/86</u>	1910 - 1911
227	Rechnung des Kirchen- und Almosenfonds <i>Gebunden</i> <u>51/86</u>	1912 - 1913
228	Rechnung des Kirchen- und Almosenfonds <i>Gebunden</i> <u>51/86</u>	1914 - 1915
229	Rechnung des Kirchen- und Almosenfonds <i>Gebunden</i> <u>51/86</u>	1916 - 1917
140	Rechnung des Kirchen- und Almosenfonds <u>51/86</u>	1918 - 1922
180	Rechnung des Kirchenalmosen- und Heiligenfonds <i>Gebunden</i> <u>51/86</u>	1878 - 1880
222	Rechnung des Kirchenfonds <i>Gebunden</i> <u>51/86</u>	1882 - 1884

223		1884 - 1886
	Rechnung des Kirchenfonds	
	<i>Gebunden</i>	
	<u>51/86</u>	
176		1886 - 1888
	Rechnung des Kirchenfonds	
	<i>Gebunden</i>	
	<u>51/86</u>	
177		1888 - 1890
	Rechnung des Kirchenfonds	
	<i>Gebunden</i>	
	<u>51/86</u>	
178		1890 - 1891
	Rechnung des Kirchenfonds	
	<i>Gebunden</i>	
	<u>51/86</u>	
179		1892 - 1893
	Rechnung des Kirchenfonds	
	<i>Gebunden</i>	
	<u>51/86</u>	
236		1894 - 1895
	Rechnung des Kirchenfonds	
	<i>Gebunden</i>	
	<u>51/86</u>	
235		1896 - 1897
	Rechnung des Kirchenfonds	
	<i>Gebunden</i>	
	<u>51/86</u>	
234		1898 - 1899
	Rechnung des Kirchenfonds	
	<i>Gebunden</i>	
	<u>51/86</u>	

136 1932 - 1938
Rechnung des Kirchenfonds mit Ortskirchensteuer
51/86

129 1938 - 1947
Rechnung des Kirchenfonds mit Ortskirchensteuer
51/86

5.03.05. Sonstiges

296	Fruchtvorrats-Rechnungen <u>51/86</u>	1741 - 1747
144	Rechnungsprüfung Bd. 1 <u>51/87</u>	1929 - 1970
145	Rechnungsprüfung Bd. 2 <u>51/87</u>	1973 - 1979

5.04. Sachvermögen

130

1808 - 1968

Inventarverzeichnisse

Enthält: Inventarverzeichnisse der Kindergärten, des Pfarrbüros, der Kirche, des Gemeindehauses und der Krankenpflegestation

Bd. 1

52/2

131

1974 - 1998

Inventarverzeichnisse

Enthält: Inventarverzeichnisse der Kindergärten ("Villa Kunterbunt" und "Am Saalbach"), des Pfarrbüros, der Kirche, des Posaunenchores, des Gemeindehauses und der Krankenpflegestation

Bd. 1

52/2

5.05. Grundvermögen

157	Grundbuch <u>53/2</u>	1898 - 1969
151	Flurbereinigung <u>53/31</u>	1957 - 1979
156	An- und Verkauf sowie Tausch von Pfründegut <u>53/53</u>	1911 - 1929
152	Verpachtung und andere Nutzung <u>53/53</u>	1819 - 1980

5.06. Darlehen und Wertpapiere

149	Darlehensgewährung <u>54/2</u>	1925 - 1940
297	Obligationen, Darlehen, Wertpapiere <u>54/4</u>	1708 - 1777
364	Urkundenkiste: Hinterlegungsverzeichnis <u>54/4</u>	1927
114	Wertpapiere Enthält: Eintragung von Schulden <u>54/4</u>	1915 - 1948
116	Depositenwesen Enthält: Verzeichnisse über den Inhalt der Depositenkiste; Aufwertung von Kriegsanleihen <u>54/41</u>	1851 - 1967

5.07. Rechte und Nutzungen

- | | | |
|-----|---|-------------|
| 117 | | 1774 - 1908 |
| | Kompetenzen | |
| | Enthält: Kompetenzbeschreibungen; Bürgernutzen; Pfründevermögen;
Ablösung; Naturalienbesoldung; Wachsablösung | |
| | <u>55/1</u> | |
| 115 | | 1834 - 1880 |
| | Zehnt und Zehntablösung | |
| | Enthält: Zehntbezug; Zehntablösungsverträge | |
| | Enthält auch: Kapitalienrechnungen | |
| | <u>55/3</u> | |
| 113 | | 1977 - 1984 |
| | Bürgerholzabgabe | |
| | Enthält: Bezug von Gabenholz; Auseinandersetzungen mit der Evangelischen
Pflege Schönau über Ablösung, Verzicht und Bezahlung des Reinwerts des
Bürgernutzens | |
| | <u>55/5</u> | |

5.08. Schenkungen und Stiftungen

112 1783 - 1960

Schenkungen und Stiftungen

Enthält u.a.: Schenkung der Gräfin Douglas; Schenkungsurkunde; Nachträge zu den Zweckbestimmungen kirchlicher Stiftungen und des Kirchenfonds; Bestätigung der Zweckbestimmung zur Einführung der Deutschen Mark

56/2

108 1949 - 1953

Erbschaft eines Wohnhauses (Hauptstraße 175, Lgb. Nr. 261)

56/6

5.09. Steuer

- 132 1893 - 1936
Landeskirchensteuer
Enthält u.a.: Beitreibung rückständiger Kirchensteuer; Einzugsregister;
Abrechnungen
Bd. 1
57/3
- 134 1924 - 1940
Ortskirchensteuer
Enthält u.a.: Beitreibung rückständiger Kirchensteuer; Einzugsregister;
Abrechnungen; Nachlassgesuche; Mahnlisten; Kassensturzprotokolle
Bd. 1
57/3
- 135 1941 - 1970
Ortskirchensteuer
Enthält u.a.: Beitreibung rückständiger Kirchensteuer; Einzugsregister;
Abrechnungen; Nachlassgesuche; Rückstandslisten; Kassensturzprotokolle
Bd. 2
57/3

5.10. Kollekten und Opfer

153	Bezirkskollekte <u>58/2</u>	1975 - 1979
102	Opferbuch <u>58/3</u>	1982 - 1985
103	Opferbuch <u>58/3</u>	1985 - 1988
119	Opferbuch <u>58/3</u>	1988 - 1992
120	Opferbuch <u>58/3</u>	1992 - 1995
104	Opferbuch <u>58/3</u>	1995 - 2000
105	Opferbuch <u>58/3</u>	2000 - 2006
106	Opferbuch <u>58/3</u>	2006 - 2011
109	Opferbücher <u>58/3</u>	1856 - 1934

138 1927 - 1975

Naturalopfer und Kollekten für verschiedene Fürsorgeeinrichtungen

Bd. 1

58/4; 58/5

121 1946 - 1983

Sammlungen

Enthält u.a.: Sammlungen Diakonisches Werk, Tag der Inneren Mission,
Hilfswerk, kirchlicher Wiederaufbau

Enthält auch: Kollekten für andere Kirchengemeinden

58/5

6. Kirchliche Gebäude

6.01. Allgemeines

150	Haftpflichtversicherung <u>51/6</u>	1927 - 1956
299	Auseinandersetzung wegen Umbaus des Nachbargebäudes zum Gasthof <u>60</u>	1988 - 1992
322	Denkmalpflege und Bau eines Gefallenendenkmals <u>60/02</u>	1845 - 1921
321	Baulastenabschätzungs- und Ablösungsvertrag <u>60/1</u>	1840 - 1844
365	Bauwesen allgemein, Bebauungsplan Enthält: Übersicht über dringende Instandsetzungsarbeiten 1966; Zurverfügungstellung von Baugrundstücken <u>60/1</u>	1966 - 1980
319	Schutzmaßnahmen Enthält: Blitzschutz; Brand- und Luftschutz <u>60/7</u>	1854 - 1949

6.02. Kirche

6.02.01. Bau und Unterhaltung

- 303 1833 - 1949
Kirche: Bau und Unterhaltung
Enthält u.a.: Zerstörung der Kirche im Zweiten Weltkrieg und Wiederaufbau;
Bericht zum Zweiten Weltkrieg für die Grundsteinlegung der Kirche 1948
Bd. 1
61/2
- 313 1950 - 1976
Kirche: Bau und Unterhaltung
Enthält auch: Straßenausbau an der Kirche
Bd. 2
61/2
- 304 1977 - 1981
Kirche: Bau und Unterhaltung
Enthält: Innen- und Außenrenovierung
Bd. 3
61/2
- 305 1987 - 1992
Kirche: Bau und Unterhaltung
Enthält: Innen- und Außenrenovierung
Bd. 4
61/2
- 306 1994 - 2003
Kirche: Bau und Unterhaltung
Enthält: Innen- und Außenrenovierung; Sanierung der Außentreppe
Enthält auch: Fehler bei der Angebotsvergabe; Schaden an der neuen Außenfarbe; Aufstellung eines Warnschildes wegen Dachlawinen
Darin: Foto der Kirche (Außenansicht)
Bd. 5
61/2

298

2006 - 2013

Kirche: Ein- bzw. Anbau eines Aufzuges

61/2

6.02.02. Inneneinrichtung und Installationen

- | | | |
|-----|---|-------------|
| 308 | Kirche: Inneneinrichtung
Enthält: Bestuhlung; Vasa sacra; Altar; Kanzel
<u>61/3</u> | 1893 - 1978 |
| 300 | Glocken und Uhr
<u>61/31</u> | 1842 - 1994 |
| 301 | Orgel
Bd. 1
<u>61/33</u> | 1840 - 1944 |
| 302 | Orgel
Bd. 2
<u>61/33</u> | 1949 - 1990 |
| 307 | Kirche: Installationen
Enthält: Beleuchtung; Heizung; Elektro; Wasser und Abwasser
<u>61/4</u> | 1895 - 1990 |

6.02.03. Sonstiges

- 363 (1651 -)1992
Kirche: 150-jähriges Jubiläum
Enthält: Festschrift; Auswahl der Vorarbeiten zur Festschrift (Kopien historischer Dokumente)
61/2
- 314 1946 - 1969
Kirche: Benutzung durch die katholische Gemeinde
61/6
- 323 1824 - 1980
Kirchenvorplatz
Enthält: Weg; Parkplatz; Einfriedung
Enthält auch: Vermietung Kirchenkeller 1916
61/8

6.03. Pfarrhaus

309	Pfarrhaus: Bau und Unterhaltung Enthält: Neubau; Instandsetzung <u>62/2</u>	1893 - 1982
310	Pfarrhaus: Heizung <u>62/41</u>	1958 - 1980
311	Pfarrgarten und Keller <u>62/8</u>	1832 - 1837

6.04. Gemeindehaus

- | | | |
|-----|--|-------------|
| 315 | Gemeindehaus: Bau und Unterhaltung
Enthält u.a.: Neubau
Bd. 1
<u>66/2</u> | 1963 - 1979 |
| 316 | Gemeindehaus: Bau und Unterhaltung
Enthält auch: Baupläne; Blitzschutz
Bd. 2
<u>66/2</u> | 1988 - 1998 |
| 312 | Gemeindehaus: Statistische Berechnungen für den Neubau
<u>66/2</u> | 1964 |
| 318 | Gemeindehaus mit Jugendraum: Inneneinrichtung
<u>66/3</u> | 1957 - 1999 |
| 317 | Gemeindehaus: Entwässerung und Heizung
<u>66/4</u> | 1964 - 1988 |

6.05. Gebäude für Diakonie

- 371 2003 - 2016
**Eigentumswohnung im betreuten Seniorenheim Gondelsheim
(Bahnhofstr. 12)**
Enthält u.a.: Kauf; Neubau; Vermietung; Protokolle von
Eigentümerversammlungen; Grundbucheinträge; Beschwerde einer
Bewohnerin wegen baulicher Mängel
Enthält auch: Kaufurkunden; Installationsplan
67/2
- 324 1946 - 1973
Kindergärten
Enthält: Verträge zwischen Kirchengemeinde und politischer Gemeinde
wegen Nutzung der Räume; Einbau einer Zentralölversorgung; Reparaturen;
Begehungen; Einrichtung
Bd. 1
67/2
- 350 1974 - 2002
Kindergärten
Enthält: Reparaturen; Begehungen; Einrichtung
Enthält auch: Kindergärtnerinnenwohnung
Bd. 2
67/2

6.06. Sonstige Gebäude

325 1952 - 1982

Walz'sches Haus

Enthält: Vermietung; Verkauf; Streitigkeiten und Gerichtsverfahren mit dem Mieter Wilhelm Hesser senior

Enthält auch: Baupläne zum Einbau eines Klosetts

65/2; 65/5

320 1909 - 1919

Konfirmandensaal

Enthält: Unterstützung der politischen Gemeinde beim Bau eines Konfirmandensaals; Inneneinrichtung; Verbot politischer Versammlungen im Konfirmandensaal

66/2

7. Gemeinde und ihre Gruppen

7.01. Öffentlichkeitsarbeit und Kulturelle Bildung

- | | | |
|-----|---|-------------|
| 327 | | 2001 - 2008 |
| | Gemeindebrief "Drei Dabei"
Bd. 1
<u>71/41</u> | |
| 328 | | 2009 - 2014 |
| | Gemeindebrief "Drei Dabei"
Bd. 2
<u>71/41</u> | |
| 342 | | 1974 - 1979 |
| | Büchertisch
Enthält auch: Nachfrage und Beschwerde wegen Werbeaktion für Bücher
eines Verlags
<u>71/5</u> | |
| 343 | | 1959 - 1969 |
| | Jugendbücherei
Enthält u.a.: Kassenbuch; Bücherverzeichnis
<i>Bücherbestand wurde bei einem Hochwasser 1969 vernichtet</i>
<u>71/51</u> | |
| 331 | | 1927 - 1959 |
| | Filmvorführungen und kirchliche Feierstunden
<u>71/53</u> | |

7.03. Gemeindegarbeit

- 334 1946 - 1980
Ausflüge, Gemeindefeste, Bazare
Enthält auch: Gemeindeg- und Familienfreizeiten des Männerwerks
71/7
- 344 1928 - 1984
Jugendarbeit
Enthält u.a.: Freizeiten; Jugendabende
72/2
- 336 1964 - 1985
Erwachsenenbildung
Enthält auch: Veranstaltungen für Landwirte
73/1
- 330 1960 - 1971
Männerarbeit
73/3
- 332 1930 - 1944
Frauenverein beim Deutschen Roten Kreuz
Enthält u.a.: Ausbildungskurse; Kleidungs Ausgabe; Einladungen zu Sitzungen; Anwesenheitslisten
73/4
- 333 1903 - 1956
Mitgliederlisten, Einzugslisten und Kassensachen des Frauenvereins
73/4
- 339 1953 - 1981
Besuchsdienst
73/6
- 366 1966 - 1973
Altenpflege, -seelsorge
Enthält u.a.: Besuchsdienste
73/7

7.04. Kirchliche und weltliche Vereine

- | | | |
|-----|--|-------------|
| 341 | Landesbibelgesellschaft
Enthält: Büchernachweisungen und Jahresrechnungen
<i>Pfarrer Baer in Gondelsheim hatte den Posten des "Geschäftsfreunds für den Bezirk Bretten" inne</i>
<u>75/1</u> | 1920 - 1941 |
| 335 | Gustav-Adolf-Verein
Enthält: Mitgliederlisten; Sammellisten
<u>75/4</u> | 1894 - 1959 |
| 340 | Evangelischer Bund
<u>75/5</u> | 1925 - 1971 |
| 337 | Kollektenverein für die Basler Mission
Enthält: Kollektenbücher
<u>76/7</u> | 1933 - 1943 |
| 338 | Missionsvereine
Enthält: Basler Mission; Missionsverein
<u>76/7</u> | 1896 - 1973 |

8. Diakonie und Seelsorge

8.01. Diakonisches Werk

356 1946 - 1961

Hilfswerk

Enthält: Spenden; Dankesbriefe; Hilfe für Kriegsgefangene und Flüchtlinge

81/4

357 1899 - 1974

Innere Mission, Diakonisches Werk

Enthält: Freundeskreis der Inneren Mission; Konfirmandendankopfer

Enthält auch: Allgemeine Angaben zur Diakonischen Arbeit der Kirchengemeinde 1965

81/4

351 1939 - 1943

Mitgliederlisten des Ortsvereins des Deutschen Roten Kreuzes

81/7

8.02. Kindergärten und Erziehungsarbeit

345 1876 - 1969

Kindergärten: Betrieb

Enthält: Weihnachtsgeschenke; Geschichte des Kindergartens; Verträge zwischen dem Kirchengemeinderat und der politischen Gemeinde; handschriftliche Festschrift zum 50-jährigen Bestehen 1900; Programm und Zeitungsartikel zur Einweihung der neuen Kinderschule 1911
Enthält auch: Stellenangelegenheiten

Bd. 1

82/1

349 1974 - 2009

Kindergärten: Betrieb

Enthält: Trägerschaft; Betriebserlaubnisse; Ausflüge; Feste; Schließtage; Konzeption; Elternbriefe; Beschwerden von Eltern; Zusammenarbeit mit der Schule und anderen Kindergärten; Gruppengröße; Übernahme der Trägerschaft durch die katholische bzw. durch die evangelische Gemeinde; Einrichtung einer Übergangsgruppe; Umfragen; Verhandlungen mit der politischen Gemeinde; Elternabende; Statistik

Bd. 2

82/1

346 1964 - 2009

Kindergärten: Finanzen bzw. Wirtschaftsführung

Enthält: Kassenstürze; Sonderhaushaltspläne; Betriebskostenabrechnungen

82/1

347 1974 - 2008

Kindergärten: Gremienarbeit

Enthält: Kuratorium; Elternbeirat; Mitarbeitendenvertretung; Ausschuss
Enthält u.a.: Protokolle; Einladungen; Wahlen; Informationsbriefe; Mitgliederlisten; Satzung des Kuratoriums; Neugründung des Kuratoriums
Enthält auch: Rücktritte des Elternbeirats; Beschwerde über die Arbeit im Kindergarten

82/1

354

1902 - 1972

Fürsorgeerziehung und Pflschaftsften

Enthält: Vermittlung von Pflegekindern; Zwangserziehung; Berichte und
Führungszeugnisse

Enthält auch: Kindererholung

82/3; 88/2

8.03. Arbeit im Gesundheitswesen

- 370 1976 - 1985
Krankenpflegestation bzw. -verein
Enthält u.a.: Neugründung 1979/80; Satzung; Statistik; Haushaltspläne;
Sitzungsprotokolle und -einladungen des Kuratoriums und von
Mitgliederversammlungen; Tätigkeitsberichte; Abrechnungen von Einnahmen
und Ausgaben
Enthält auch: Übereignung der Möbel in der Schwesternwohnung nach Ende
des Dritten Reiches
83/4
- 360 1897 - 1920
Seelsorge an geistig und körperlich Behinderten
83/6
- 355 1897 - 1973
Müttergenesung und Erholungsaufenthalte
Enthält: Sammlungen für das Müttergenesungswerk; Organisation und
Statistik der Kurverschickungen; Aufnahme von erholungsbedürftigen
Mannheimer Schulkindern
83/7

8.04. Seelsorge

8.04.01. Militär

369

1870 - 1873

**Frauen- und Männerhilfsverein zur Unterstützung der verwundeten
Krieger und Landwehrmänner**

Enthält u.a.: Listen der Hilfsbedürftigen; Sammlungen; Jahresrechnung des
Vereins 1870/71

Enthält auch: Sammlungen des Frauenvereins für Verwundete und Betroffene

85/3

362

1939 - 1963

Soldatenseelsorge

Enthält u.a.: Kriegsdienstverweigerer; Hilfe für Angehörige;

Kriegsgefangenschaft; Gnadengesuche; Liste der Vermissten und Gefallenen
des Zweiten Weltkrieges aus Gondelsheim

85/3

8.04.02. Sonstige Seelsorge

- 367 1867 - 1972
Einzelhilfe
Enthält u.a.: Aussteuergerben für Brautpaare durch die Luisenstiftung;
Finanzielle Unterstützung von Einzelpersonen; Flüchtlingsseelsorge;
Arbeitsbeschaffungshilfe; Dankeschreiben; Suche nach vermissten
Familienangehörigen
Enthält auch: Liste der ausländischen Arbeiter in Gondelsheim 1972
84/1
- 359 1972 - 1984
Brot für die Welt
Enthält: Sammlungen; Beschwerde wegen der Sammeldosen
86/5
- 361 ca. 1900
Referat zum Alkoholmissbrauch von Pfarrer Zipse
88/3
- 358 1894 - 1962
Gefangenenseelsorge
Enthält u.a.: Gnadengesuche; Berichte über die Inhaftierten; Hilfe für die
Angehörigen
88/6

8.05. Patenschaften

353

1978 - 1979

Partnerschaft Droué und Gondelsheim

Enthält: Zeitungsartikel; Organisation von Besuchen; Rede des Pfarrers;
Programme für gemeinsame Treffen

86/4

352

1949 - 1984

Patengemeinde in der DDR

Enthält: Paketversand; Dankesbriefe; Bericht über einen Besuch in der
Patengemeinde Tacken

86/4